

PLANTA BAIXA
ESTACIONAMENTO
esc 1:75

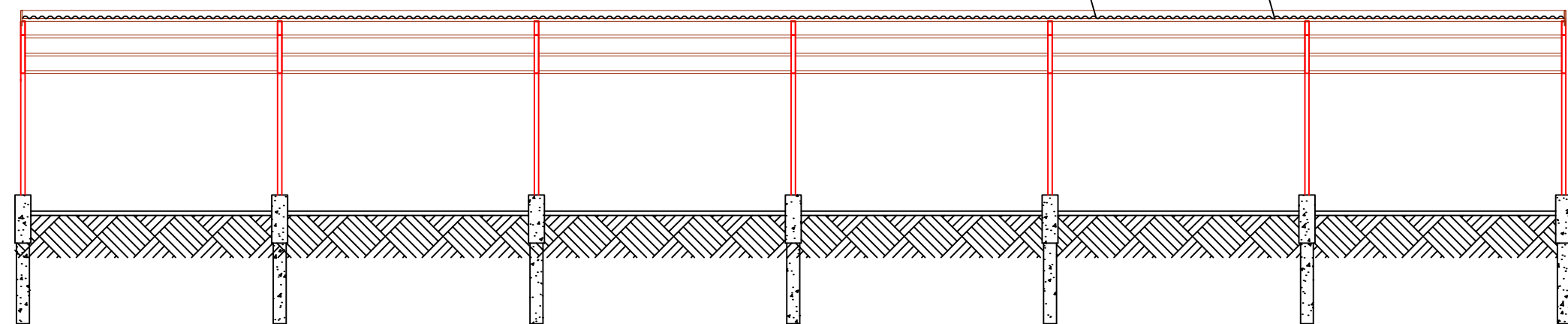

CORTE AA
ESTACIONAMENTO
esc 1:75

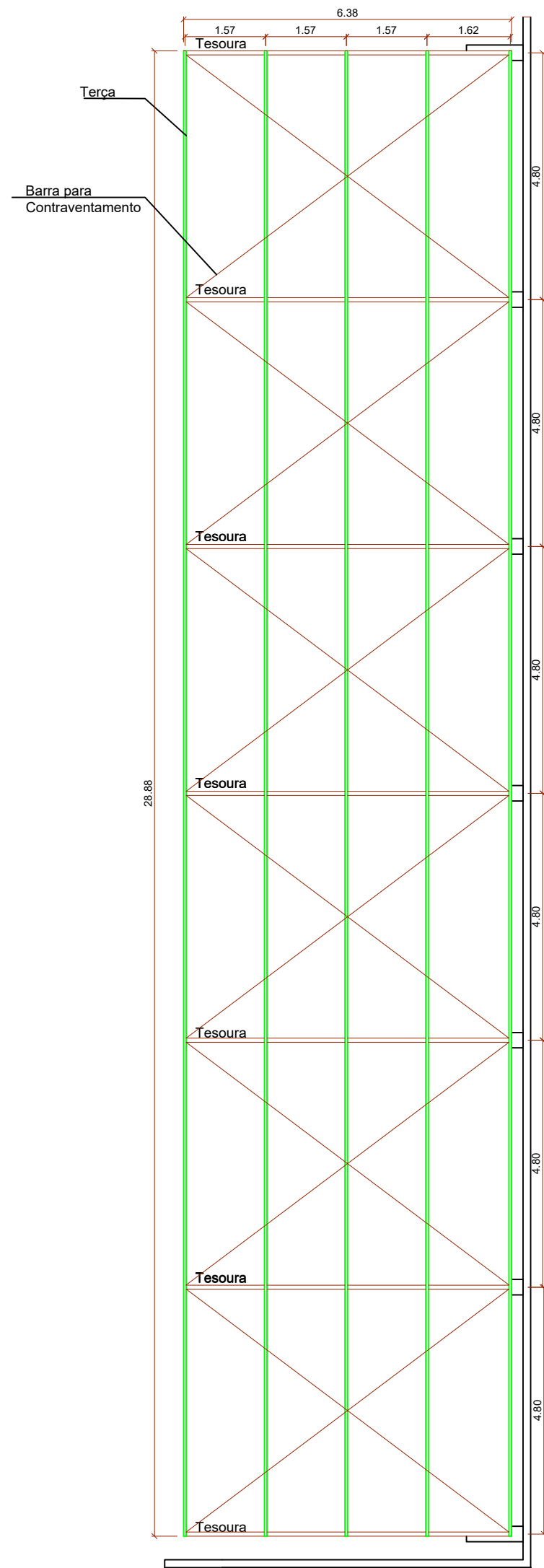

COBERTURA
ESTACIONAMENTO
esc 1:75

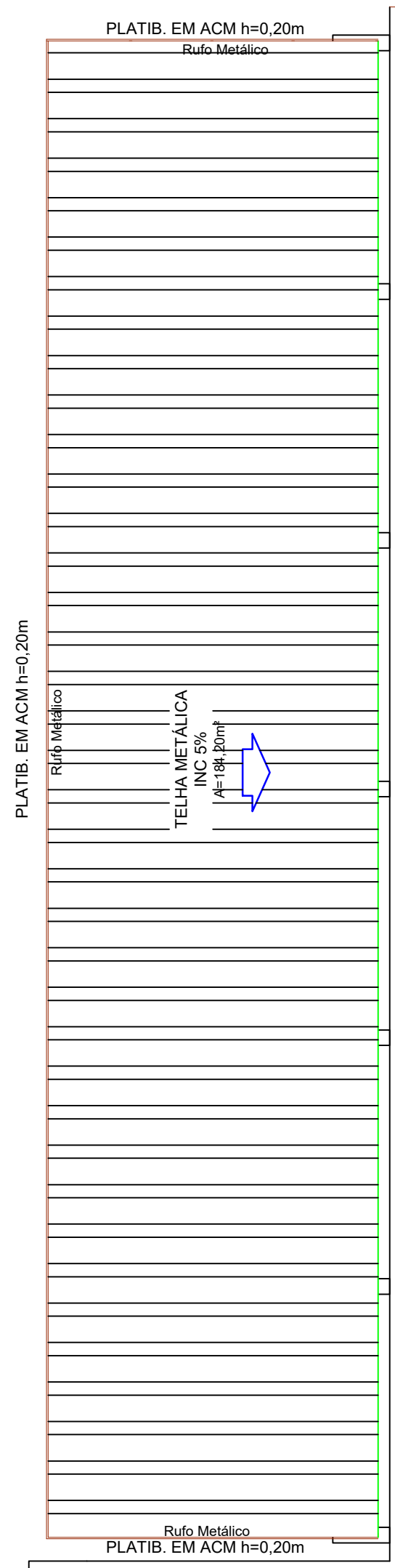

COBERTURA
ESTACIONAMENTO
esc 1:75

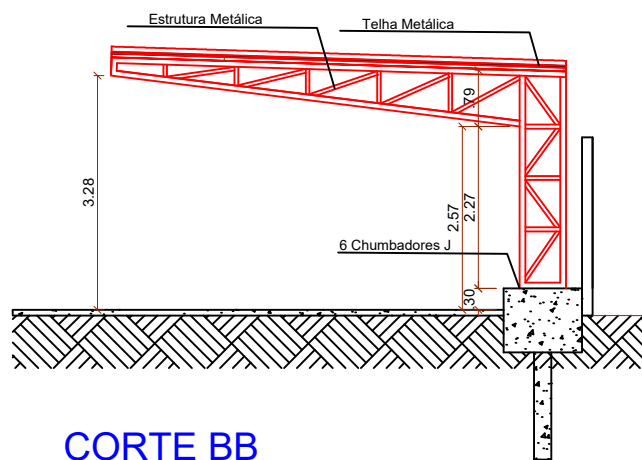

CORTE BB
ESTACIONAMENTO
esc 1:75

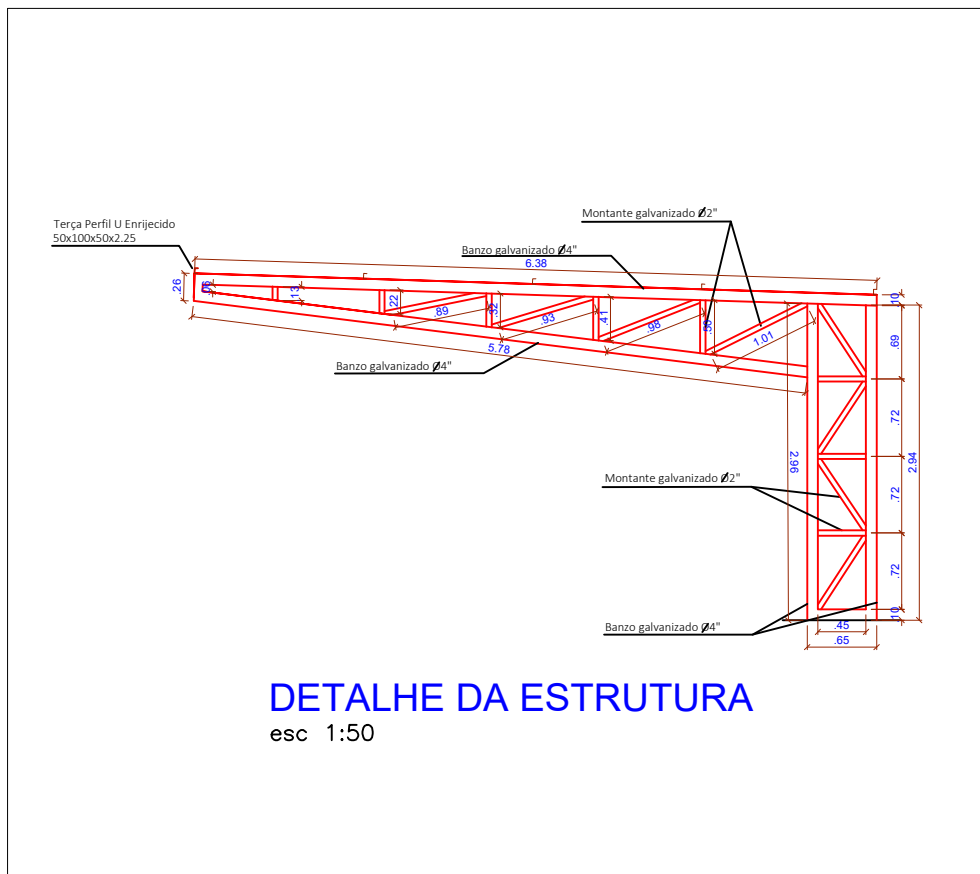

DETALHE DA ESTRUTURA
esc 1:50

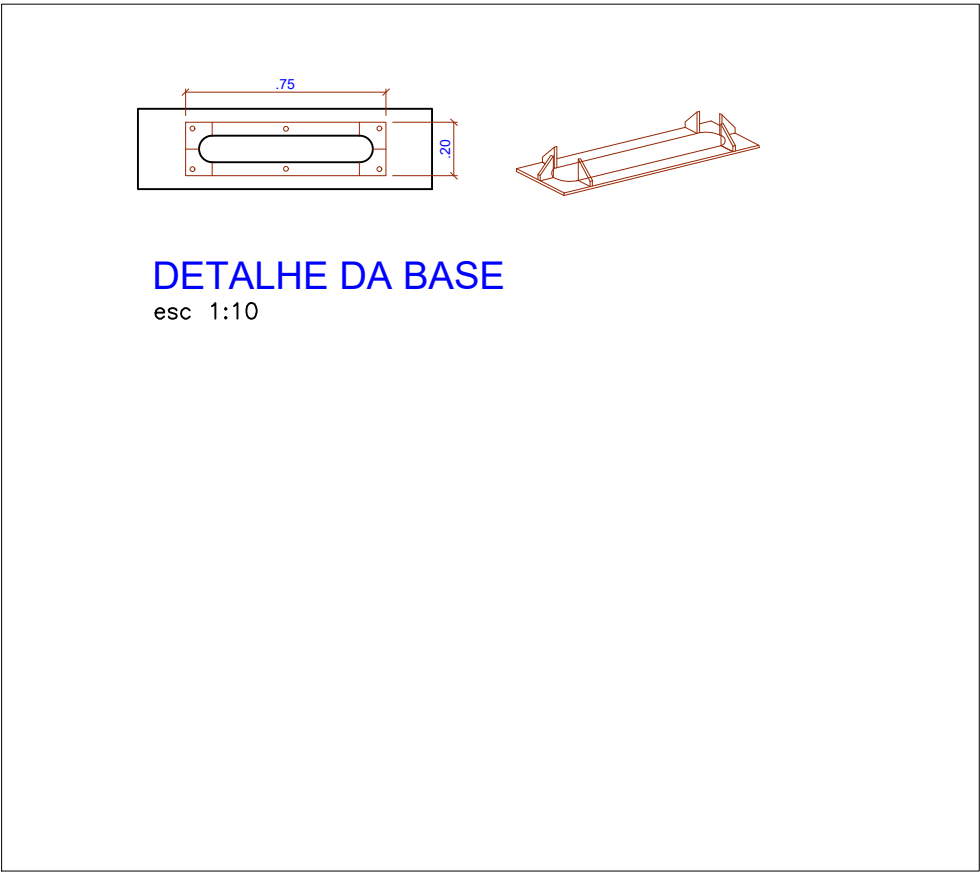

DETALHE DA BASE
esc 1:10

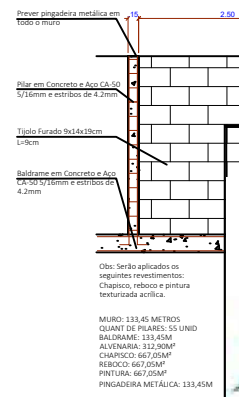

PREFEITURA MUNICIPAL DE
CAMPOS DE JÚLIO

Departamento de Engenharia
Avenida Valdir Mazutti, nº 1999, Bom Jardim - Campos de Júlio
Fone: 0xx65-3387-2800

Obras:	Área:
AMPLIAÇÃO DO PAÇO MUNICIPAL	Prédio 836,55 m²
Rua Zelino A. Lorenzetti, Quadra x Lote 01	Estacion. Coberto 175,50 m²
Loteamento Bom Jardim	Total à Construir 1.012,05 m²

Prefeitura Municipal de Campos de Júlio	Responsável Técnico Cintya Vieira Souto CAU-A 160810-0
---	--

Conteúdo:	PLANTA BAIXA DETALHES	DECLARO QUE A APROVAÇÃO DO PROJETO NÃO IMPLICA NO RECONHECIMENTO POR PARTE DA PREFEITURA DO DIREITO DE PROPRIEDADE DO TERRENO.
-----------	--------------------------	---

Data:	ABRIL/2022	Escala:	INDICADAS	Desenho:	CINTYA VIEIRA SOUTO	Folha:	
-------	------------	---------	-----------	----------	---------------------	--------	--